



*siz*  
**bizde**  
**değersiniz**

**Özel**

**Yetenek**  
**Sınavı 2017**



BEYKENT  
ÜNİVERSİTESİ

*20. yıl*

# *siz* bizde değersiniz

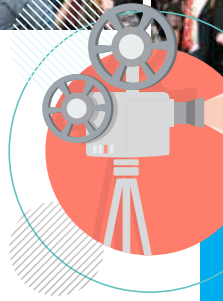

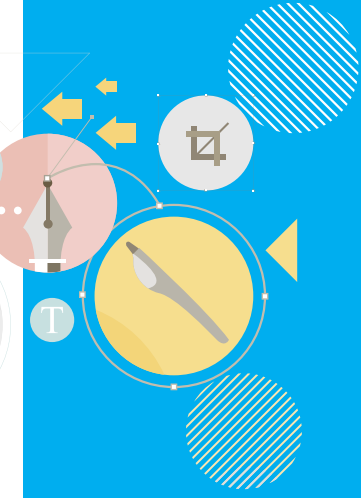

## İçindekiler

Özel Yetenek Sınav Başvuru	1
Ön Kayıt ve Kesin Kayıt İşlemleri	2
Grafik Tasarım	3
Tekstil ve Moda Tasarımı	4
Sahne ve Gösteri Sanatları Yönetimi	5
Oyunculuk	6
Ücretler	7

# Özel Yetenek Sınavı Başvuru

## Başvuru Koşulları

2017 Yılı Özel Yetenek Sınavına ön kayıt yaptırabilmek için, adayların YGS puan türlerinin en az birinden 150 ve üzeri puan almış olmaları gerekmektedir.

### Güzel Sanatlar Fakültesi

- Grafik Tasarım (%50 Burslu)
- Oyunculuk (%50 Burslu)
- Sahne ve Gösteri Sanatları Yönetimi (%50 Burslu)
- Tekstil ve Moda Tasarımı (%50 Burslu)

Beykent Üniversitesi'nin %50 ve tam burslu programlarına yerleştirilen öğrencilere sağlanan burslar karşılıksız olup, bursluluk durumuna bakılmaksızın, ön lisans ve lisans öğrenim süresine ek 1 yıl daha bursluluk koşulları devam eder. Öğrenim dili Türkçe olan bölümlere yerleşen %50 burslu öğrenciler; isteğe bağlı hazırlık eğitimi almak isterlerse eğitim - öğretim ücretinin yarısını öderler.

Özel Yetenek Sınavı ile herhangi bir bölüme yerleşen ve kesin kayıtlarını yaptıran öğrenciler, sene başında yapılan tam bursluluk sınavında başarılı olmaları durumunda, eğitim - öğretim ücreti ödemediği süresince %100 burslu olarak öğrenimlerine devam ederler.

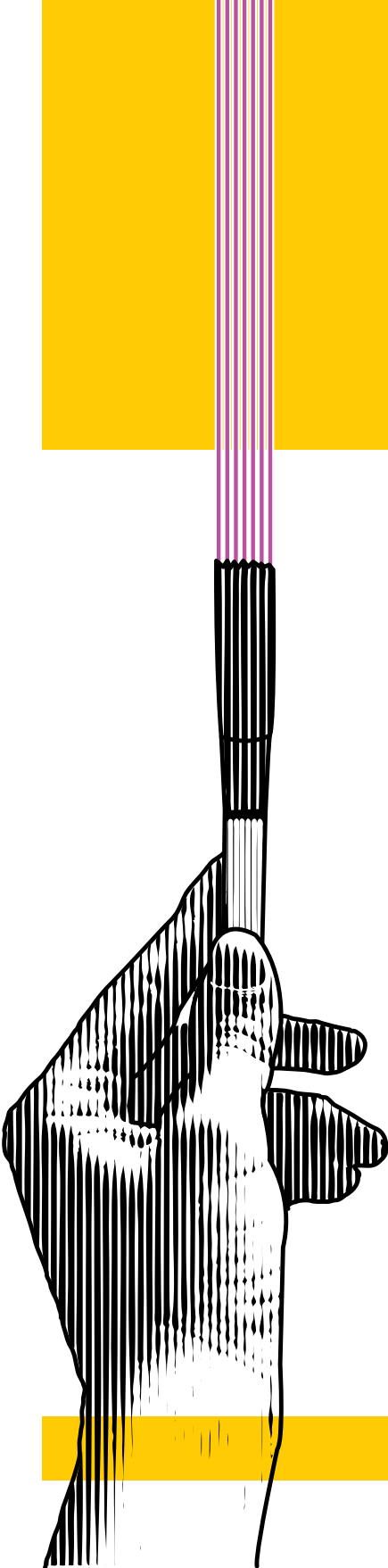

# Ön Kayıt ve Kesin Kayıt İşlemleri

## Ön Kayıt İçin Gerekli Belgeler

- 2017 YGS Sonuç Belgesi internet çıktısı
- Nüfus cüzdanının ön ve arka yüzünün fotokopisi

Aday sınava nüfus cüzdanı ile girecektir. Sınavda kullanılacak tüm malzemeler, Üniversitemiz tarafından karşılanacaktır.

## Kesin Kayıt İçin Gerekli Belgeler

Özel Yetenek Sınavında başarılı olan adayların, kendilerine bildirilen süre içerisinde kesin kayıt yaptırmaları gerekmektedir.

- Lise diploması veya geçici mezuniyet belgesinin aslı,
- 2017 YGS Sonuç Belgesinin aslı veya internet çıktısı,
- Nüfus cüzdanının ön ve arka yüzünün fotokopisi,
- Askerlik çağındaki erkek öğrenci adaylarından ilgili askerlik şubesinden alacakları Askerlik Tecil Belgesi. (Bu belge 1996 yılı ve sonrası doğumlulardan istenmez.)



# Grafik Tasarım

**(%50 Burslu)**

Günümüzde, dijital teknolojilerle belirlenen bilgi çağında, grafik tasarım giderek popüler bir sanat dalı haline gelmiştir. Grafik Tasarım Bölümünde verilen eğitim, plastik sanatları referans noktası alan olgusal bir temele dayalıdır. Amaç, bu disiplin kapsamındaki kuram ve uygulamaları araştırmak ve yaratıcı uygulamalar yapmaktır.

Programın eğitim süreci; tipografi, basılı medya, illüstrasyon, baskı resim, sayısal medya ve hareketli grafik tasarımı alanlarında bir takım stüdyo uygulamaları ve bireysel projelerle sona ermektedir.

*Grafik Tasarım Bölümü Özel Yetenek Sınavı; deneyimli bir öğretim elemanı ve gözetmen denetiminde 1.5 - 2 saat süreli, adayın çizim yeteneğini ölçmeye yönelik bir desen sınavıdır.*

*Sınavlar, hafta içi her gün 10.30 - 16.30 ve Cumartesi günü 10.30-15.00 saatleri arasında yapılmaktadır.*





# Tekstil ve Moda Tasarımı (%50 Burslu)

Tekstil ve Moda Tasarımı Bölümünün amacı; moda ve tekstil tasarımı alanında tasarlayan, tasarladığını uygulayabilen, yaratıcı tasarımcılar yetiştirmektir. Öğrenciler, tasarım eğitimi yanında, sanat kültürü veren derslerle alanın teknik bilgi ve programlarını öğreten dersler alırlar. Eğitimlerini tamamlayınca istedikleri özel alanda (moda, giyim tasarımı, dokuma tasarımı, örme tasarımı, baskı tasarımı) çalışma olanağı bulan öğrenciler, tekstil işletmeciliği dersleri ve stajlarla kendilerini geliştirebilirler. Sergiler, staj çalışmaları, mezuniyet projeleri, defileler, sanayiye tanıma ve onlarla iş birliği, eğitim için önemli birer fırsat olarak görülür.

*Tekstil ve Moda Tasarımı Bölümü Özel Yetenek Sınavı; deneyimli bir öğretim elemanı ve gözetmen denetiminde 1.5 - 2 saat süreli, adayın çizim yeteneğini ölçmeye yönelik bir desen sınavıdır.*

*Sınavlar, hafta içi her gün 10.30 - 16.30 ve Cumartesi günü 10.30-15.00 saatleri arasında yapılmaktadır.*



# Sahne ve Gösteri Sanatları Yönetimi (%50 Burslu)

Sahne ve Gösteri Sanatları Yönetimi Bölümü; görsel sanatlar, sahne sanatları ve kültürel organizasyonların halka sunumu ve yönetiminde çalışacak yöneticiler yetiştirmeyi amaçlamaktadır.

Görsel sanatlar ve sahne sanatlarının tarihini, yönetim bilimlerinin ve sanat yönetiminin temel ilkelerini öğrenen öğrencilerimiz, devlet ve özel sektör müzeleri, sanat galerileri, kültürel, sanatsal vakıflar ve organizasyonlarda, medya sektöründe ve sanat etkinliklerinde bulunan kuruluşlarda, yönetici olarak çalışabilirler.

*Sahne ve Gösteri Sanatları Yönetimi Bölümü için 40 sorudan oluşan gelen kültür içerikli test şeklinde sınav yapılmakta olup 45 dakika zaman verilmektedir.*

*Sınavlar, hafta içi her gün 10.30 - 16.30 ve Cumartesi günü 10.30-15.00 saatleri arasında yapılmaktadır.*



# Oyunculuk

## (%50 Burslu)

Oyunculuk Bölümü tiyatro, sinema ve televizyon oyuncusu yetiştirmek amacıyla eğitim vermektedir. Sahne teknikleri, ses, konuşma, oyunculuk teknikleri, metin çözümlemesi, estetik, felsefe, performans, dans, yaratıcı drama, müzik gibi dersler alacak olan öğrenciler; sahne, sinema ve televizyon alanında hem teorik çalışmalar hem de uygulama çalışmaları yaparlar.

Oyunculuk Bölümü öğrencileri, her yıl hazırlanan oyunlarla seyirci karşısında eğitimlerini pekiştirir. Oyunculuk Bölümünden mezun olan öğrenciler; sinema, tiyatro, televizyon, radyo, tanıtım ve reklam ile ilgili tüm kurum ve kuruluşlarda oyuncu, sunucu, seslendirme sanatçısı olarak çalışma olanaklarına sahiptirler.

*Oyunculuk Bölümü Özel Yetenek Sınavı; aday öğrencilerin iki farklı türde seçtikleri (komedi - dram) sahne ve bir şiir ile deneyimli oyuncu akademisyenlerin aday öğrencilerin sahne üzerindeki performanslarını değerlendirdikleri sınavdır.*

*Sınavlar, hafta içi her gün 10.00 - 16.30 saatleri arasında yapılmaktadır.*

# Ücretler

## 2017- 2018 EĞİTİM - ÖĞRETİM YILINDA ÖZEL YETENEK İLE YERLEŞEN ÖĞRENCİLERE UYGULANACAK ÜCRETLER

ÖZEL YETENEK SINAVI İLE ÖĞRENCİ ALAN BÖLÜMLER	PEŞİN ÖDEME SEÇENEĞİ	TAKSİT	VADELİ TOPLAM
Grafik Tasarım	13.656 TL	10x1.437,5 TL	14.375 TL
Tekstil ve Moda Tasarımı	13.656 TL	10x1.437,5 TL	14.375 TL
Sahne ve Gösteri Sanatları Yönetimi	13.656 TL	10x1.437,5 TL	14.375 TL
Oyunculuk	13.656 TL	10x1.437,5 TL	14.375 TL

- Fiyatlara %8 KDV dahildir.
- Vadeli ödemelerde banka taksitlendirmesi seçeneğini kullanacak kişilerin TÜRK EKONOMİ BANKASI (TEB), YAPI KREDİ BANKASI (YKB) ve DENİZBANK şubelerinden ödeme velisi olacak kişi ile başvurmaları gerekmektedir.
- Vadeli ödemelerde kredi kartı ödeme seçeneğini kullanacak kişilerin anlaşmalı kartlarla sanal pos veya okuldan limitlerinin uygun olması halinde kayıt yaptırması mümkündür. (Bonus, World, Maximum, Paraf, Card Finans )
- Vadeli ödemelerde 10 eşit taksit uygulanır.
- Fiyatlar 2017 - 2018 Eğitim - Öğretim dönemi için olup, 1 yıllık eğitim bedeli karşılığıdır.
- Burslu programlara yerleştirilen öğrencilere verilen burs yalnızca eğitim - öğretim ücretini kapsar.
- Burslardan veya indirimlerden (kardeş indirimleri hariç) yalnızca biri geçerlidir.

# @BeykentUnv

## BEYKENT'İ SOSYAL MEDYADA YAŞAYIN!

f /facebook

📷 /instagram

📷 /snapchat

🐦 /twitter

### #sizbizdedeğersiniz!



BEYKENT  
ÜNİVERSİTESİ

20  
YIL

Siz bizde değersiniz!



BeykentUnv



BeykentUnv



BeykentUnv

www.beykent.edu.tr | 444 1997



BEYKENT  
ÜNİVERSİTESİ

20  
yıl

[beykent.edu.tr](http://beykent.edu.tr)  
[info@beykent.edu.tr](mailto:info@beykent.edu.tr)

 Beykent Üniversitesi Çağrı Merkezi

**444 1997**

■ **Ayazağa - Maslak Yerleşkesi**

Ayazağa - Sarıyer / İST.  
Faks : 0212 289 64 90

■ **Taksim Yerleşkesi**

Sıraselviler - Beyoğlu / İST.  
Faks : 0212 243 02 78

■ **Beylikdüzü Yerleşkesi**

Beykent - Büyükçekmece / İST.  
Faks : 0212 872 28 30

■ **Beylikdüzü Avalon Yerleşkesi**

Beykent - Büyükçekmece / İST.

 **BeykentUnv**

 **BeykentUnv**

 **BeykentUnv**